

Technischer Überwachungs-Verein Bayern e.V. D4-ZA - Typprüfungen	Prüfbericht über zurückgesetzte Fußrasten an Kraftfahrzeugen der Fa. Schlier, Neuötting	Ausfertigung Blatt 1			
I. Technische Angaben zum Fahrzeugteil					
I.1. Art des Fahrzeugteiles:	zurückversetzte Fußrasten einschließlich der Betätigung für die Fußbremse und die Schaltung.				
I.2. Hersteller:	ES-Motorradzubehör Autohaus Schlier Holzhauser Str. 42 8262 Neuötting				
I.3. Kennzeichnung:	auf der Grundplatte: Schriftzug RAASK, ES und der Typ des Kraft- rades. Hebellänge auf dem Bremspedal und dem Hebel auf der Bremswelle eingeschlagen.				
I.4. Beschreibung:	Die zurückgesetzte Fußraster- und Pedalanordnung besteht aus einer Grundplatte zu beiden Seiten des Kraftrades, auf welcher die Fußrasten verschraubt werden. Die Fußbremse wird über ein kurzes Bremspedal über Winkelhebel und Übertragungsgestänge, das auf die Originalbremswelle wirkt, betätigt. Die Betätigung der Schaltung erfolgt ebenfalls über ein Fußpedal und ein Übertragungsgestänge.				
Werkstoff:	Aluminium für die Grundplatte Stahl				
I.6. Verwendungsbereich:					
Fahrzeughersteller: Typ	ABE-Nr.	Typ Grundplatte	Bremspedal	Bremshebel	
Honda	CB 400 F	9465	400 F	140	75
	CB 550 K	A 286	550 K	140	75
	* CB 550 F	9666	550 K	140	75
(nur in Verbindung mit Auspuffanlage von CB 550 K)					
	* CB 500	7943	550 K	140	75
	CB 750 F	9667	750 F	150	145
	CB 750 G	A 401	750 G	140	115
	CB 750 K	A 287	750 K	140	75
	* CB 750	7275	750 K	140	75
	GL 1	9612	GL 1	190	-
Yamaha	352 (RD 250)	8689	RD 250	145	70
	* 522 (RD 250)	9559	RD 250	145	70
	* 351 (RD 350)	8688	RD 250	145	70
	* 521 (RD 350)	9628	RD 250	145	70
	* 1A2 (RD 400)	9954	RD 250	145	70
	* 1A3 (RD 400)	9954	RD 250	145	70
	IT5 (XS 750)	A 260	XS 750	140	70
* nicht geprüft					

Technischer Überwachungs-Verein Bayern e.V. D4-ZA - Typprüfungen	Prüfbericht über zurückgesetzte Fußrasten an Kraftfahrzeugen der Fa. Schlier, Neuötting	Ausfertigung Blatt 2			
I.6. Fahrzeughersteller: Typ					
Suzuki	GS 550 D	A 442	GS 550	140	70
	GS 750 D	A 441	GS 750	140	70
	* GS 1000	---	GS 750	140	70
Kawasaki	Z1F (Z1000)	9898	Z 1	115	-
	Z 650	A 206	Z 650	140	70
Die Grundplatten sind für jeden Krafttradtyp verschieden; die Bremspedale und Übertragungselemente sowie die Fußrasten sind zum Teil austauschbar.					
II. Zu den Angaben im Fahrzeugbrief:					
Ziff. 33: zurückgesetzte Fußrasten ES Typ					
III. Hinweise für dqn a.a.S./P.:					
Der Anbau der zurückgesetzten Fußrasten ist nach § 19(2) StVZO zu überprüfen. Dabei sind nachfolgende Hinweise besonders zu beachten: Insbesondere das Bremsgestänge muß in allen Bremspedalstellungen frei gehen. Die Betätigungsfläche des Bremspedals soll in Lösestellung nicht mehr als 50 mm nach unten von der Horizontalen abweichen.					
IV.1. Prüfungen:					
Die Fußrasteranlage wurde geprüft hinsichtlich					
a) Sitzposition					
b) Betätigung der Schaltung					
c) Abstufbarkeit der Fußbremse					
d) Kraftaufwand am Fußbremspedal					
e) Bremspedalweg und Pedalwegreserve					
f) Steifigkeit der Übertragungseinrichtung					

Technischer Überwachungs-Verein Bayern e.V. D4-ZA - Typprüfungen	Prüfbericht über zurückgesetzte Fußrasten an Kraftfahrzeugen der Fa. Schlier, Neuötting	Ausfertigung Blatt 3
IV.2. Prüfergebnisse:		
Die Prüfung der Fußrasteranlage hinsichtlich der o. g. Beurteilungskriterien ergab keine Beanstandungen. Auch mit der geänderten Übersetzung der Betätigung für die Hinterradbremse erfüllt die Bremsanlage die Forderungen des § 41 StVZO.		
Die Kraftfahrzeuge entsprechen auch mit zurückversetzten Fußrasten und Betätigungseinrichtungen für Fußbremse und Schaltung den jetzigen Anforderungen der Straßenverkehrs-Zulassungs-Ordnung (StVZO) sowie den hierzu vom Bundesverkehrsministerium veröffentlichten Richtlinien.		
Die seit der Neufassung der StVZO vom 15.11.1974 (BGBl. I, Seite 3193) bis heute in Kraft getretenen Änderungen sind berücksichtigt.		
V. Gültigkeitsdauer:		
Der vorliegende Prüfbericht verliert seine Gültigkeit, wenn sich durch den Anbau der Fußrasteranlage berührte Bauvorschriften der StVZO ändern oder an den Kraftfahrzeugen Änderungen eintreten, die vorgenannte Begutachtungspunkte beeinflussen.		
VI. Anlagen:	Datum:	
VI.1. Bremsanlage CB 400 F	28.06.78	
VI.2. Schaltung CB 400 F	28.06.78	
VI.3. Bremsanlage CB 550 K	28.06.78	
VI.4. Schaltung CB 550 K	28.06.78	
VI.5. Bremsanlage CB 750 F	28.06.78	
VI.6. Schaltung CB 750 F	28.06.78	
VI.7. Bremsanlage CB 750 G	19.06.78	
VI.8. Schaltung CB 750 G	19.06.78	
VI.9. Bremsanlage CB 750 K	19.06.78	
VI.10. Schaltung CB 750 K	19.06.78	
VI.11. Bremsanlage GL 1	19.06.78	
VI.12. Schaltung GL 1	19.06.78	
VI.13. Bremsanlage RD 250	28.06.78	
VI.14. Schaltung RD 250	28.06.78	
VI.15. Bremsanlage XS 750	28.06.78	
VI.16. Schaltung XS 750	28.06.78	
VI.17. Bremsanlage GS 550	28.06.78	
VI.18. Schaltung GS 550	28.06.78	
VI.19. Bremsanlage GS 750	14.07.78	
VI.20. Schaltung GS 750	14.07.78	
VI.21. Bremsanlage Z 1	28.06.78	
VI.22. Schaltung Z 1	28.06.78	
VI.23. Bremsanlage Z 650	14.07.78	
VI.24. Schaltung Z 650	14.07.78	
  Amtlich anerkannter Sachverständiger München, 26. 7. 78 sa-ku		

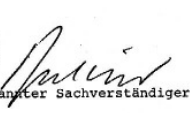
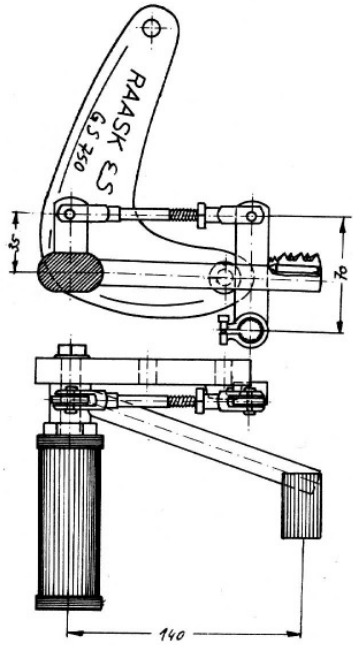

14.7.78
zurückverlegte Bremsanlage
für SUZUKI GS 750 Typ: GS 750 D
Maßstab 1:2.

Gehört zum Prüfbericht vom:
26.7.78

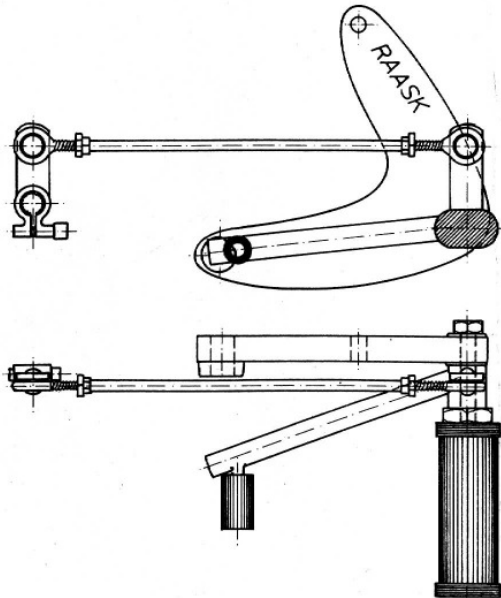

14.7.78
zurückverlegte Schaltung
für SUZUKI GS 750 Typ: GS 750 D
Maßstab 1:2

Gehört zum Prüfbericht vom:
26.7.78

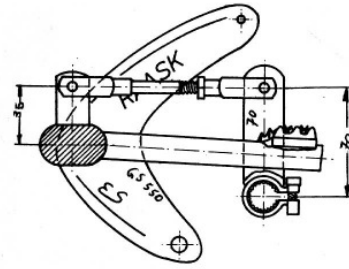

zurückverlegte Bremsanlage
für SUZUKI GS 550 Typ: GS 550 D
Maßstab 1:2

Gehört zum Prüfbericht vom:
26.7.78

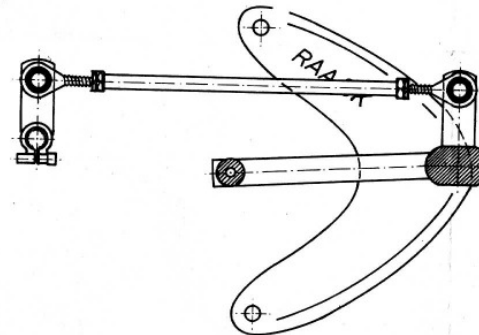
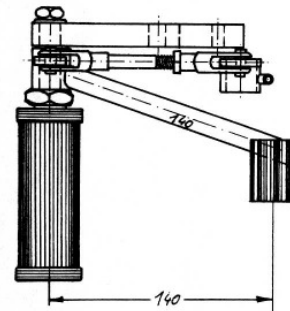

zurückverlegte Schaltung
für SUZUKI GS 550 Typ: GS 550 D
Maßstab 1:2

Gehört zum Prüfbericht vom:
26.7.78